

MONTHLY MEMBERSHIP PROGRESS REPORT

장소 REPUBLIC OF KOREA

District 354 F

Results as of: 6/30/2023

클럽			
결과- 2022-2023			
사분기	신생클럽 목표	신생클럽	해산된 클럽
7월/8월/9월	1	2	0
10월/11월/12월	1	0	0
1월/2월/3월	1	0	0
4월/5월/6월	1	0	3

회원 1인당			
결과- 2022-2023			
사분기	회원 순증가 목표	실제 회원증강	실제 퇴회 회원 수(전출입 포함)
7월/8월/9월	180	199	101
10월/11월/12월	140	78	57
1월/2월/3월	130	118	65
4월/5월/6월	100	105	176

목표 및 누적 신생클럽 수

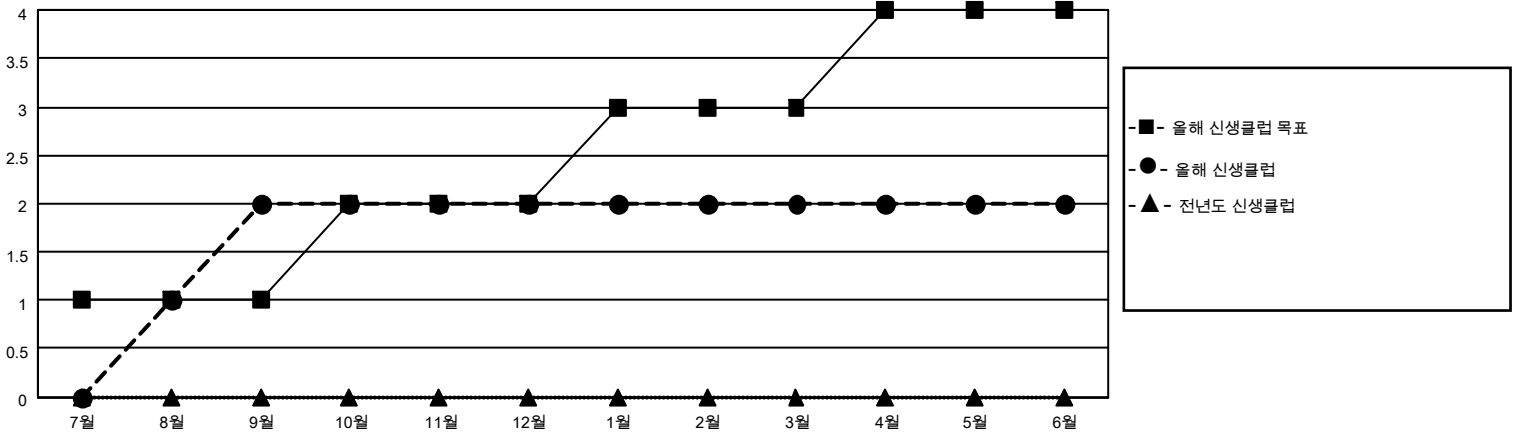

목표 및 누적 회원수

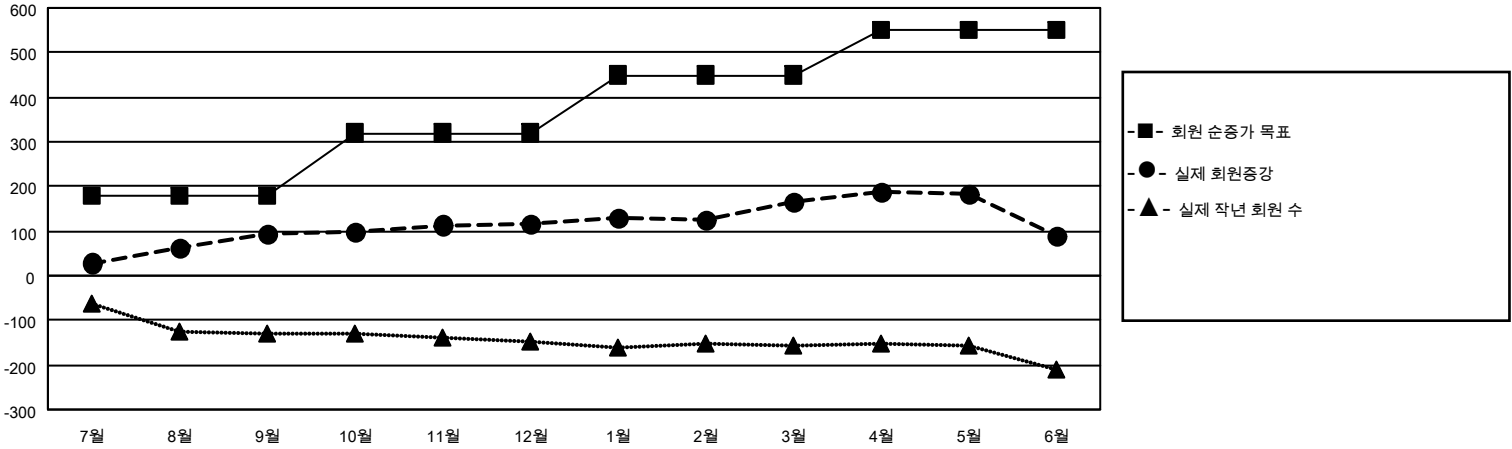

해산된 클럽: 3	1명 이상의 신입회원을 등록한 59 CLUBS OF 73	<table style="width: 100%; border-collapse: collapse;"> <thead> <tr> <th colspan="2" style="text-align: center;">성별 분포</th> </tr> </thead> <tbody> <tr> <td style="padding: 2px;">남성</td> <td style="text-align: right; padding: 2px;">1,290 (69.96%)</td> </tr> <tr> <td style="padding: 2px;">여성</td> <td style="text-align: right; padding: 2px;">554 (30.04%)</td> </tr> <tr> <td style="padding: 2px;">NON BINARY</td> <td style="text-align: right; padding: 2px;">0 (0.00%)</td> </tr> <tr> <td style="padding: 2px;">PREFER NOT TO ANSWER</td> <td style="text-align: right; padding: 2px;">0 (0.00%)</td> </tr> </tbody> </table>	성별 분포		남성	1,290 (69.96%)	여성	554 (30.04%)	NON BINARY	0 (0.00%)	PREFER NOT TO ANSWER	0 (0.00%)				
성별 분포																
남성	1,290 (69.96%)															
여성	554 (30.04%)															
NON BINARY	0 (0.00%)															
PREFER NOT TO ANSWER	0 (0.00%)															
<table border="1" style="width: 100%; border-collapse: collapse;"> <thead> <tr> <th colspan="2" style="text-align: left;">퇴회회원</th> </tr> </thead> <tbody> <tr> <td style="padding: 2px;">작고</td> <td style="text-align: right; padding: 2px;">4</td> </tr> <tr> <td style="padding: 2px;">클럽해산</td> <td style="text-align: right; padding: 2px;">43</td> </tr> <tr> <td style="padding: 2px;">기타</td> <td style="text-align: right; padding: 2px;">352</td> </tr> <tr> <td style="padding: 2px;">합계</td> <td style="text-align: right; padding: 2px;">399</td> </tr> </tbody> </table>	퇴회회원		작고	4	클럽해산	43	기타	352	합계	399	누적 회원 데이터를 확인하시려면 여기에 클릭하십시오.	<table style="width: 100%; border-collapse: collapse;"> <tr> <td style="padding: 2px;">가족 단위 회원 총수</td> <td style="text-align: right; padding: 2px;">241</td> </tr> <tr> <td style="padding: 2px;">회비 절반을 지불하는 가족회원</td> <td style="text-align: right; padding: 2px;">136</td> </tr> </table>	가족 단위 회원 총수	241	회비 절반을 지불하는 가족회원	136
퇴회회원																
작고	4															
클럽해산	43															
기타	352															
합계	399															
가족 단위 회원 총수	241															
회비 절반을 지불하는 가족회원	136															